

PADANG BANDARAYA PASIR GUDANG

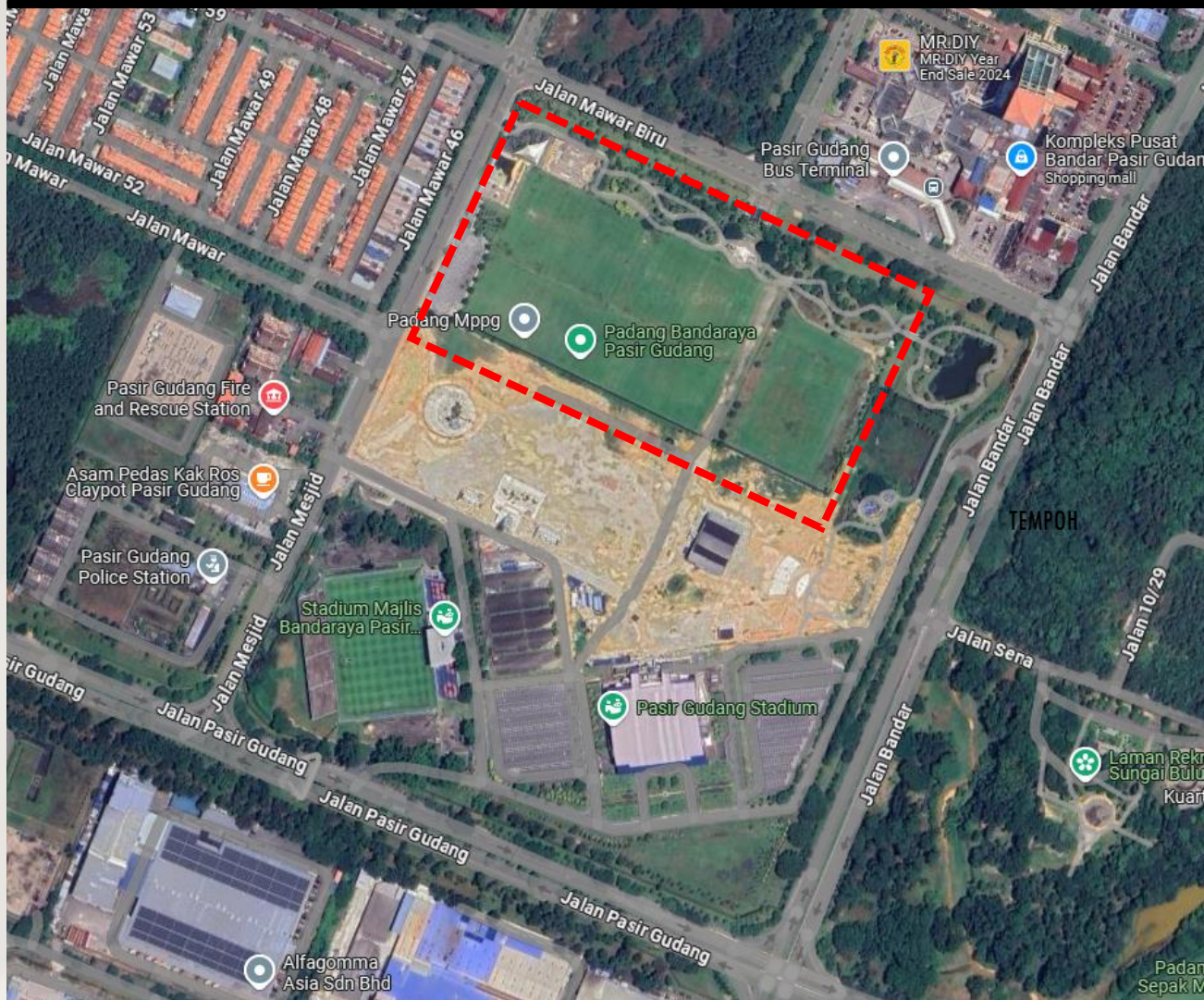

ALAMAT	Jalan Mesjid, 81700 Pasir Gudang, Johor		
KEMUDAHAN	4 Padang Bola Sepak, 1 Padang Ragbi, Astaka, Tandas (lelaki/wanita), Kawasan Parkir		
PADANG	TEPOH	KUANTITI	KADAR SEWA
	2 jam	1 PADANG	RM 300.00
	½ hari	1 PADANG	RM 500.00
	1 hari	1 PADANG	RM 1,000.00
Caj tambahan boleh dikenakan mengikut penggunaan dan pertimbangan pihak pentadbiran.			

BAYARAN DEPOSIT KEBERSIHAN & KEROSAKAN : RM 500.00
 * Untuk sewaan separuh hari dan satu hari penuh (Penganjuran Acara)



<https://maps.app.goo.gl/h2D16BU6oTHo4GCV7>

**TMIYC
PASIR GUDANG**

**DATARAN MAHKOTA
PASIR GUDANG**

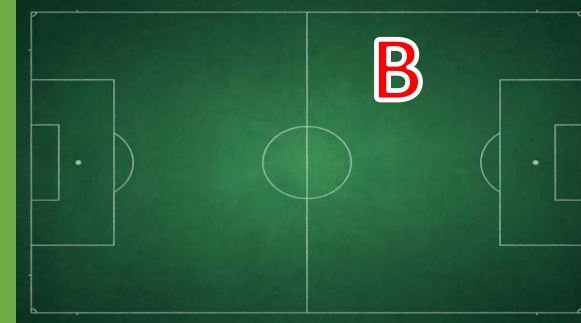
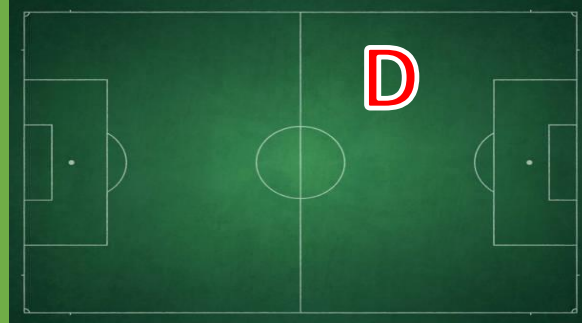
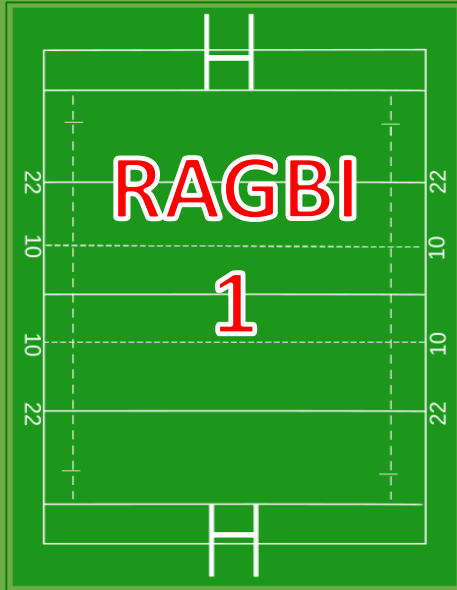

**P
A
R
K
I
N
G

K
E
N
D
E
R
A
A
N**

**J
A
L
A
N

R
A
Y
A**

**PADANG
BANDARAYA**

PENTAS ASTAKA

EXTREME PARK

JALAN RAYA

PADANG MBPG 2, TAMAN AIR BIRU



ALAMAT	Jalan 9/7, Taman Air Biru, 81700 Pasir Gudang, Johor		
KEMUDAHAN	1 Padang Bola Sepak, Kawasan Parkir		
PADANG	TEMPOH	KUANTITI	KADAR SEWA
	2 jam	1 PADANG	RM 300.00
	½ hari	1 PADANG	RM 500.00
	1 hari	1 PADANG	RM 1,000.00

Caj tambahan boleh dikenakan mengikut penggunaan dan pertimbangan pihak pentadbiran.

BAYARAN DEPOSIT KEBERSIHAN & KEROSAKAN : RM 500.00
** Untuk sewaan separuh hari dan satu hari penuh (Penganjuran Acara)*



<https://maps.app.goo.gl/zqz8dkvQ5kdaLSqSA>

**PADANG MBPG 2,
TAMAN AIR BIRU**

JALAN TEMBUSU

S.K.
PASIR
GUDANG
3

MBPG 2

PARKING
KENDERAAN

JALAN PERJIRANAN 9/7



MAKLUMAT PENYEWAAN DAN PENGGUNAAN PADANG BOLA SEPAK

PENGGUNAAN	KADAR SEWA	KUANTITI	JUMLAH
2 jam	RM300.00		RM
½ hari	RM500.00		RM
1 hari	RM1,000.00		RM

BAYARAN DEPOSIT KEBERSIHAN & KEROSAKAN : RM 500.00

** Untuk sewaan separuh hari dan satu hari penuh (Penganjuran Acara)*

PERHATIAN / PERINGATAN

SYARAT-SYARAT PENGGUNAAN / PENYEWAAN PADANG MBPG

- Tempahan perlulah dibuat di **ARAS 3 LOT L3-56, 57 & 58, KOMPLEKS PUSAT BANDAR** dengan pegawai yang ditugaskan. **TEMPAHAN MELALUI PENGGILAN TELEFON TIDAK DITERIMA.**
- *Pengguna mesti **BERTANGGUNGJAWAB KE ATAS KEBERSIHAN DAN KESELAMATAN** peralatan yang terdapat di padang semasa dan selepas penggunaan padang.*
- *Bayaran hendaklah dijelaskan satu (1) hari sebelum tarikh penggunaan bagi penyewaan padang (2 jam) manakala satu (1) bulan sebelum bagi penyewaan padang (½ hari / 1 hari).*
- *Kerosakan atau kehilangan peralatan yang disewa akan dikenakan caj.*
- *Pengguna / Penyewa di **LARANG KERAS** membawa masuk sebarang makanan/minuman yang **HARAM** di sisi Agama Islam **ATAU** apa-apa yang boleh merosakan / mengotorkan padang.*
- *Pengguna / Penyewa tidak dibenarkan menjalankan aktiviti perniagaan/jualan tanpa kebenaran dan kelulusan daripada MBPG.*
- **MBPG berhak MEMBATALKAN** penyewaan sekiranya bayaran tidak dijelaskan **ATAU** maklumat yang diberikan palsu **ATAU** untuk program rasmi Kerajaan Negeri Johor / Persekutuan dan MBPG.
- *Pembayaran melalui Cek, Kiriman Wang dan Wang Pos hendaklah dibuat atas nama **MAJLIS BANDARAYA PASIR GUDANG**.*
- *MBPG tidak akan bertanggungjawab terhadap apa-apa yang berlaku samada dari segi kemalangan, kecederaan dan kehilangan di atas penyewaan ini dimana ianya adalah menjadi tanggungjawab penyewa / pengguna sendiri.*
- **DEPOSIT KEBERSIHAN** tidak akan dipulangkan sekiranya sampah sarap seperti botol, tin, kotak, plastik dan kertas tidak dibersihkan selepas penyewaan dibuat serta terdapat kerosakan semasa penggunaan padang.
- *Kadar sewa adalah tertakluk kepada perubahan semasa.*
- *Tuntutan pembayaran balik deposit hendaklah dilakukan dalam tempoh 14 hari bekerja.*
- *Bagi tempoh penyewaan lebih dari **SATU HARI**, penyewa disyaratkan untuk menyediakan tandas bergerak yang mencukupi sepanjang tempoh penyewaan.*



**Sebarang pertanyaan sila hubungi:
Jabatan Pengurusan Harta dan Komersial
Majlis Bandaraya Pasir Gudang
Aras 3 Lot L3-56, 57 & 58
Kompleks Pusat Bandar**

No. Tel : 07-2556923 / 6921

Emel : mbpg@johor.gov.my

Laman web : www.mbpj.gov.my